



Uw mening telt

Wij zijn nieuwsgierig of de Padwiezer voor u goed werkt. Wilt u uw mening aan ons doorgeven? Ga dan naar www.nieuwborgen.net/vragenlijst en vul de vragenlijst in. Uw mening helpt ons om te bepalen waar en hoe we onze aanpak kunnen verbeteren.



Organiseer een 'Zuneg mit gas oavend'

Tijdens de 'Zuneg mit gas oavend' krijgt u tips om gas te besparen en krijgt u te zien hoe u maatregelen zelf kunt aanbrengen. Wilt u samen met ons zo'n avond voor u en uw burens bij u thuis organiseren? Neem dan contact met ons op. De gastvrouw/-heer krijgt van ons een leuke verrassing. Uiteraard houden wij rekening met corona. Deze avonden gaan alleen door wanneer dit veilig kan.



Waarom (groen) gas besparen?

Naast gas besparen wil Nieuwborgen.net u straks ook de mogelijkheid bieden om over te stappen op groen gas. Groen gas is een waardevolle grondstof. Het is zonde om groen gas te verbruiken wanneer dat niet nodig is. En of u nu aardgas of groen gas gebruikt, minder gas gebruiken scheelt in de portemonnee. Door maatregelen te nemen om gas te besparen, wordt uw huis aangenamer om in te wonen.



Over Nieuwborgen.net

Aardbevingen, fossiele brandstoffen en broeikasgassen: we willen er vanaf. Nieuwborgen.net wil in Nieuwolda en Wagenborgen woningen en gebouwen energiezuiniger maken en zoveel mogelijk gebruik maken van groen gas uit de directe omgeving. Hieraan werken de gemeenten Oldambt en Eemsdelta, Woonstichting Groninger Huis, Dorpsbelangen Nieuwolda, Dorpsbelangen Wagenborgen, Deeterink Bio Energie en Enexis mee.



Ik heb een koopwoning **K**

Als woningeigenaar kiest u zelf de onderdelen uit de Padwiezer die voor u interessant zijn. Blijft er na uw keuze nog een deel van uw bijdrage van Nieuwborgen.net over? Dan blijft deze beschikbaar voor uw woonadres. U kunt de rest van deze bijdrage later gebruiken om grotere maatregelen mee uit te voeren.

Grotere maatregelen nemen om meer gas te besparen

We willen niet alleen deze kleine maatregelen mogelijk maken. We willen u ook helpen om grotere maatregelen te nemen. Want ook de grotere aanpassingen om gas te besparen moeten voor u makkelijk en betaalbaar zijn. Denk dan bijvoorbeeld aan het isoleren van uw dak, vloer of muren. Of het plaatsen van een zonneboiler of warmtepomp.

We hebben een plan gemaakt om de Padwiezer uit te breiden met verschillende grotere aanpassingen. Dit plan gaan we in de winter eerst testen bij een beperkt aantal woningen. Als de uitbreiding van de Padwiezer goed werkt, dan komt deze beschikbaar voor alle woonadressen in Nieuwolda en Wagenborgen. We vullen dan de bijdrage per woonadres vanuit Nieuwborgen.net verder aan. De hoogte van deze aanvulling stellen we vast na het testen van het plan.

Nu al grotere maatregelen nemen? Verkenners krijgen voordeel

Wilt u deze winter al meer doen om gas te besparen in uw huis? Wij willen de aanpak voor grotere maatregelen testen met 30 huiseigenaren. Deze zogenaamde verkenners kunnen direct al meer stappen zetten en krijgen daarbij extra voordeel. Voor hen wordt de bijdrage daarvoor verder aangevuld tot € 5.000. Ook krijgt u als verkenner een gratis quick scan van uw woning.

Wilt u dat uw woning meedoet als verkennerwoning? In de brief bij deze folder leest u hoe u zich hiervoor kunt aanmelden. Wees er snel bij, want er is maar beperkt ruimte.



Ik ben huurder **H**

Huurt u uw woning? Ook dan kunt u gebruik maken van een aantal onderdelen in de Padwiezer. U ziet een witte H staan bij de maatregelen waarvoor u als huurder in aanmerking komt. Als u verhuurder bent van een woning in Nieuwolda en Wagenborgen kunt u met ons contact opnemen. Dan komt u misschien ook in aanmerking voor ondersteuning bij de uitvoering van bepaalde maatregelen.



WAARM & ZUNEG THOES

Doe mee en bespaar!

Padwiezer naar voordelige maatregelen om thuis gas te besparen.

Voorwaarden voor de Padwiezer

- Per woonadres is vanuit Nieuwborgen.net een totale bijdrage beschikbaar van € 495 voor huurwoningen en € 1.845 voor ieder ander woonadres.
- U kunt deze bijdrage besteden aan de mogelijkheden in de eerste twee paden in de Padwiezer. Kiest u een maatregel, dan krijgt u van Nieuwborgen.net daarvoor een vergoeding. Deze vergoeding gaat dan af van de totale bijdrage dat voor uw woonadres beschikbaar is.
- Bij een deel van de mogelijkheden wordt ook een eigen bijdrage van u gevraagd. Kunt u deze eigen bijdrage niet betalen? Dan komt u mogelijk in aanmerking voor kwijtschelding. Neem hierover contact met ons op.
- Levering van de eventuele artikelen zolang de voorraad strekt.
- (Prijs)wijzigingen en drukfouten voorbehouden.
- Meer voorwaarden vindt u in de Subsidiereregeling 'Waarm en Zuneg Thoës' gemeente Oldambt 2020. Deze vindt u op www.nieuwborgen.net.

Contact

Lindelaan 11 | 9944 BE Nieuwolda
06 - 219 224 27
www.nieuwborgen.net | info@nieuwborgen.net

Gas en geld besparen met de Padwieser

Nieuwborgen.net wil u helpen gas te besparen voor een Waarm & Zuneig thoos. Want dat is beter voor Groningen, voor het klimaat en voor de portemonnee.

Wij hebben daarom de Padwieser gemaakt. In deze Padwieser staan vier paden met verschillende mogelijkheden om gas te besparen en advies te krijgen. En het mooie is: u krijgt hiervoor van Nieuwborgen.net een flinke bijdrage.

De eerste twee paden van de Padwieser vindt u hiernaast. Hierin staan verschillende mogelijkheden om binnenkort al gas en geld te besparen door een aantal eenvoudige maatregelen te nemen. Woningeigenaren kunnen in het eerste pad ook advies inwinnen.

De laatste twee paden gaan we eerst uitproberen bij dertig woningen. In deze paden maken we grotere aanpassingen om gas te besparen mogelijk.

Bijdrage vanuit Nieuwborgen.net

Voor de mogelijkheden in de eerste twee paden van de Padwieser stelt Nieuwborgen.net een bijdrage beschikbaar van € 495 voor huurwoningen en € 1.845 voor ieder ander woonadres. Welke maatregelen u neemt, bepaalt u zelf. U kiest uw eigen pad om gas te besparen. Kiest u een maatregel, dan krijgt u van Nieuwborgen.net daarvoor een vergoeding. Deze vergoeding gaat dan af van de totale bijdrage die voor uw woonadres beschikbaar is.

Maatregelen aanvragen vanaf 25 januari

Vanaf 25 januari 2021 kunt u de mogelijkheden in de eerste twee paden van de Padwieser bij ons aanvragen. Gebruik hiervoor het aanvraagformulier op www.nieuwborgen.net. Op onze website vindt u ook alle regels die bij het aanvragen gelden. Deze padwieser loopt eerst tot en met juni 2021. Op basis van de ervaringen in het eerste half jaar van 2021 bekijken we hoe we de padwieser kunnen verbeteren en aanpassen.

Help!

Komt u er niet uit of heeft u vragen? Neem dan gerust contact met ons op. U kunt ons bellen op 06 - 219 224 27 of een e-mail sturen naar info@nieuwborgen.net. Wij staan klaar om u te helpen.

K = Koopwoning
H = Huurwoning

P A D A
verken uw mogelijkheden

PADWIEZER

P A D B
start met gas besparen

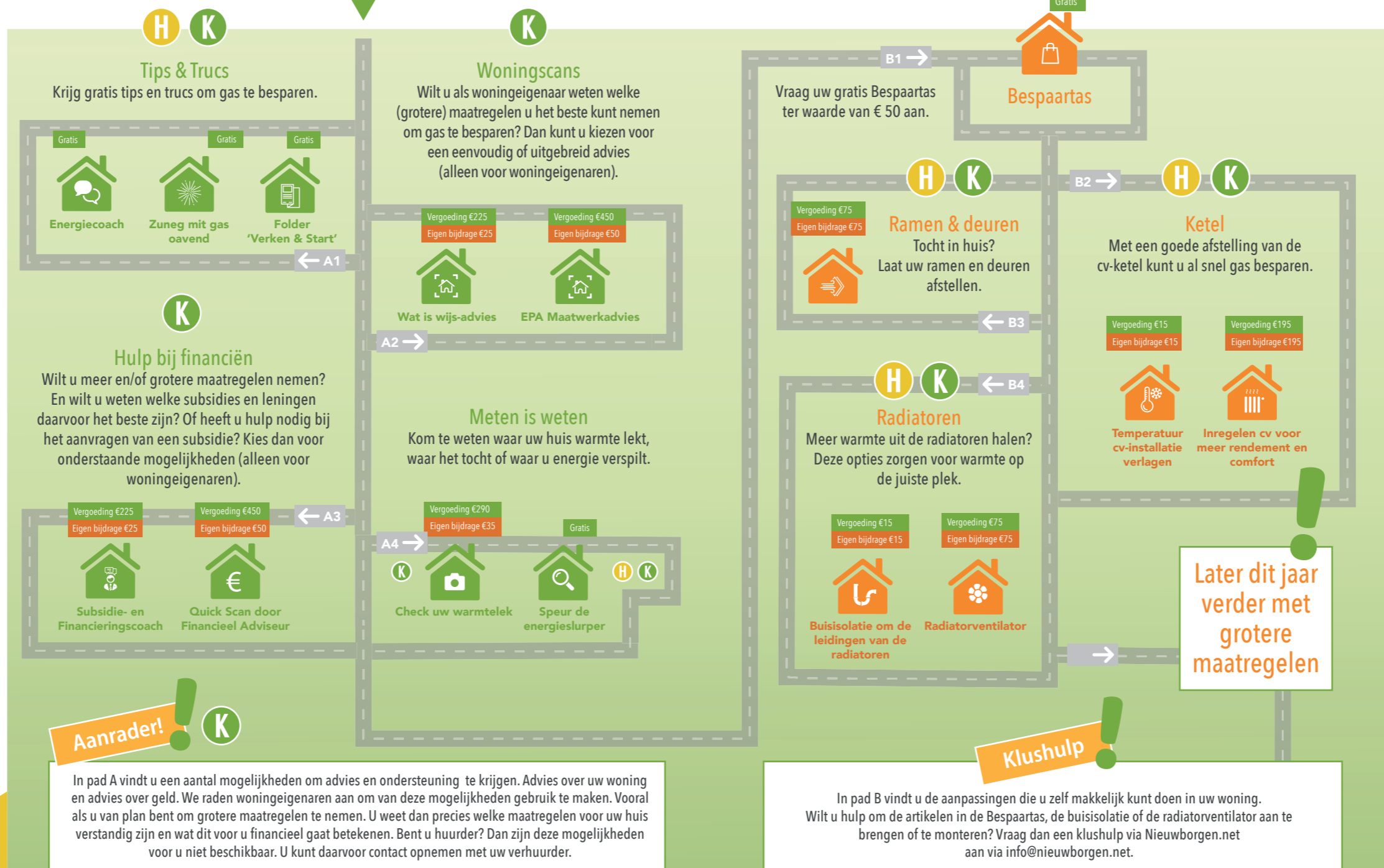

Aanrader!

In pad A vindt u een aantal mogelijkheden om advies en ondersteuning te krijgen. Advies over uw woning en advies over geld. We raden woningeigenaren aan om van deze mogelijkheden gebruik te maken. Vooral als u van plan bent om grotere maatregelen te nemen. U weet dan precies welke maatregelen voor uw huis verstandig zijn en wat dit voor u financieel gaat betekenen. Bent u huurder? Dan zijn deze mogelijkheden voor u niet beschikbaar. U kunt daarvoor contact opnemen met uw verhuurder.

Klushulp

In pad B vindt u de aanpassingen die u zelf makkelijk kunt doen in uw woning. Wilt u hulp om de artikelen in de Bespaartas, de buisisolatie of de radiatorventilator aan te brengen of te monteren? Vraag dan een klushulp via Nieuwborgen.net aan via info@nieuwborgen.net.

A1 Tips & Trucs

Folder 'Verken en start'

Deze folder geeft eenvoudige tips en trucs om direct gas te besparen.

Energiecoach

Op verzoek komt een energiecoach bij u langs. U krijgt onder andere tips over gas besparen en uitleg over de energierekening.

Zuneig mit gas oavend

Bezoek een 'Zuneig mit gas oavend' of organiseer deze voor u en uw burens (alleen wanneer dit coronaveilig kan). Tijdens de avond krijgt u tips om gas te besparen en krijgt u te zien hoe u maatregelen zelf kunt aanbrengen.

A2 Woningsscans

Wat is wijs-advies

Wilt u snel te weten komen welke maatregelen voor uw woning en situatie het meest geschikt zijn? Waar u het meeste gas en geld kunt besparen en hoe uw huis nog aangenamer wordt om in te wonen? Laat dan een adviseur bij u thuis langskomen voor een 'Wat is wijs?' advies.

EPA Maatwerkadvies

Het uitgebreidere EPA Maatwerkadvies geeft voor uw woning aan welke maatregelen u het beste kunt nemen. Er staat ook in wat die maatregelen kosten en hoe lang het duurt voor u deze kosten heeft terugverdiend met een lagere energierekening.

A3 Hulp bij financiën

Subsidie- en Financieringscoach

Wilt u hulp bij het kiezen van de juiste subsidie-/leningvormen? Onze Subsidie- en Financieringscoach helpt u graag. Onze coach kan u ook ondersteunen bij het aanvragen hiervan of u in contact brengen met een onafhankelijk financieel adviseur.

Quick Scan door Financieel Adviseur

Wilt u ook grotere maatregelen nemen en weten hoe u deze het beste kunt betalen en wat dat betekent voor uw financiële situatie? Vraag dan een financieel advies door een erkend Financieel Adviseur aan.

A4 Meten is weten

Speur de energieslurper

U kunt een week lang een energiemeter lenen. Deze meter plaatst u tussen het stopcontact en uw apparaat. Zo kunt u precies zien hoeveel energie uw apparaat verbruikt.

Check uw warmtelek

Laat infraroodfoto's van uw woning maken. Op deze foto's ziet u waar uw huis warmte lekt. De experts kijken ook direct waar u last heeft van kieren en tocht. Hierdoor krijgt u een heel goed beeld waar isolatie en kierdichting in uw woning nodig is.

B1 Bespaartas

Bespaartas

Heeft u uw gratis Bespaartas ter waarde van € 50 al aangevraagd? U kunt deze vullen met verschillende artikelen om gas te besparen. U kunt de tas op www.nieuwborgen.net aanvragen. Houd hierbij uw unieke bespaarcode bij de hand. Ieder woonadres heeft hierover een brief van ons ontvangen. Heeft u hulp nodig bij het aanbrengen of monteren van de artikelen in uw Bespaartas? Als u ons belt of een e-mail stuurt, dan regelen wij een klushulp.

B2 Ketel

Temperatuur cv-installatie verlagen

Veel cv-ketels staan te warm ingesteld. Dit geeft onnodig energieverlies. Door de ketel goed in te stellen kunt u gas besparen, terwijl u daar niets van merkt. U hoeft deze mogelijkheid niet te kiezen als u al kiets voor het inregelen van uw cv.

Inregelen cv voor meer rendement en comfort

Naast de temperatuur van de ketel kan uw hele cv-installatie afgesteld worden om het in huis aangenamer te maken. En het scheelt ook nog flink in uw gasverbruik. Voor deze klus is echt een expert nodig. Nieuwborgen.net brengt u graag in contact met een expert om deze klus te klaren.

B3 Ramen en deuren

Ramen en deuren gaan na een tijd soms doorhangen. Hierdoor ontstaan kieren. Het gaat tochten en er ontsnapt warmte die u liever binnen houdt. Nieuwborgen.net brengt u graag in contact met een aannemer om uw ramen en deuren af te stellen en zo kieren te verhelpen.

B4 Radiatoren

Buisisolatie om de leidingen van de radiatoren

Voorkom dat warmte ontsnapt door uw verwarmingsbuizen te isoleren.

Radiatorventilator

Met een ventilator onder uw radiator is uw huis sneller warm met minder energie. Het is een klein apparaatje dat u aan de onderkant van de radiator vastmaakt.

Hoe kan ik meedoen?

We willen het u zo makkelijk mogelijk maken. U kunt alle maatregelen vanaf 25 januari 2021 aanvragen door het aanvraagformulier op www.nieuwborgen.net in te vullen. Heeft u vragen of hulp nodig bij het aanvragen, neem dan gerust contact met ons op. U kunt ons bellen op 06 - 219 224 27 of een e-mail sturen naar info@nieuwborgen.net. Wij staan klaar om u te helpen.